



ESTADO DO RIO GRANDE DO SUL
**CÂMARA MUNICIPAL DE VEREADORES
TRÊS COROAS**



Nº 22/2026

À Câmara de Vereadores de Três Coroas

A **VEREADORA CRISTIANE KILPP, PSDB**, com assento nesta Casa Legislativa, vem respeitosamente, solicitar que após lida em plenário, seja encaminhada ao Executivo a seguinte.

INDICAÇÃO

Que o Poder Executivo realize o serviço de roçada mecanizada e limpeza das margens em toda a extensão da Estrada de Linha Amoreira.

JUSTIFICATIVA

A presente indicação faz-se necessária devido ao estado crítico em que se encontra a referida estrada. Atualmente, a vegetação nas margens avançou sobre a pista de rolamento, causando uma redução drástica na largura da via e comprometendo a segurança de quem trafega pelo local. O "fechamento" da estrada pelo mato traz riscos imediatos de colisões pela falta de visibilidade em curvas e o estreitamento da pista, que obrigam os veículos a trafegarem pelo centro da via, aumentando as chances de acidentes frontais.

Dada a importância da Linha Amoreira para o tráfego rural e o acesso às propriedades, solicitamos que a Administração Municipal inclua este trecho no cronograma prioritário de manutenção das estradas do interior.

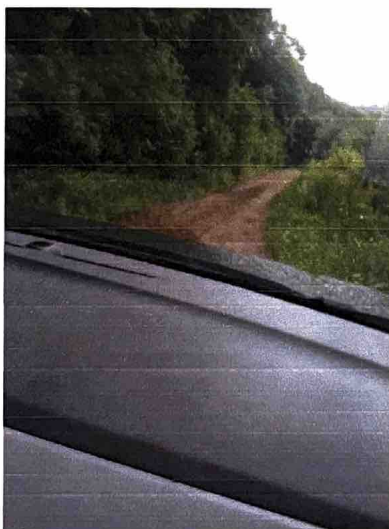

Três Coroas/RS, 25 de fevereiro de 2026.

CRISTIANE KILPP
PSDB

"Doe órgãos, doe sangue: Salve vidas".